Купить квартиру за 6 500 000 рублей на улица Есенина, 44

Белгородская область, Белгород, улица Есенина, 44

6 500 000 Р
95 588Р за м^2

68.00 м^2	42.60 м^2	8.00 м^2	6 из 10
Общая	Жилая	Кухня	Этаж

Предлагается к продаже 3-х ком.квартира с индивидуальным отоплением, с/у раздельный в кафеле, 3 балкона, остеклены ПВХ, косметический ремонт. 1 собственник, более 5 лет в собственности. Документы готовы к продаже. Арт. 110231348

3 с 29.07.2025, обновлен 29.07.2025

Продавец: Собственник

Телефон: +79192808930

Характеристики

Количество комнат	3	Тип дома	панельный
Этаж	6	Этажей всего	10
Площадь жилая	42.60 кв. м	Площадь комнат	17.20 кв. м
Площадь кухни	8.00 кв. м		

https://belgorod.restate.ru/obj/prodazha-tryohkomnatnoy-kvartiri-ulica-esenina-44-18232400539/

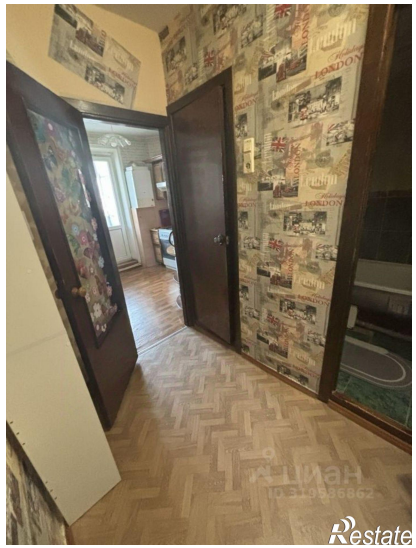

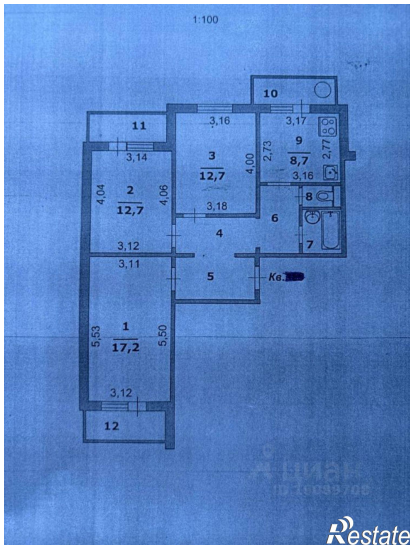

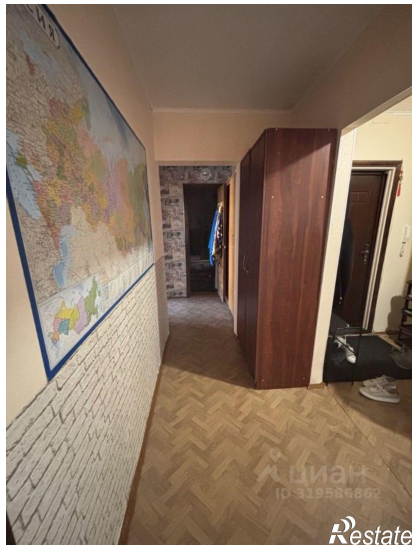

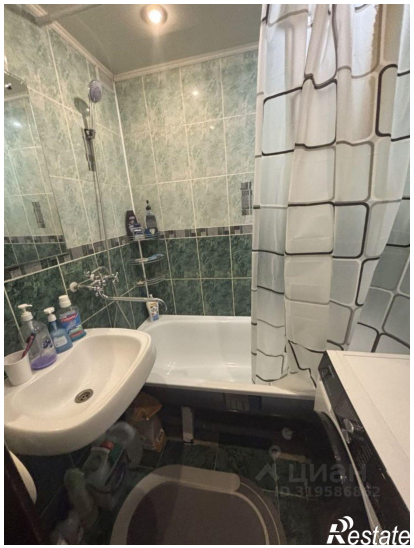

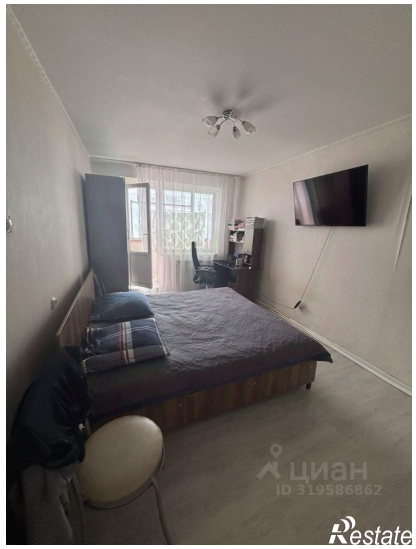

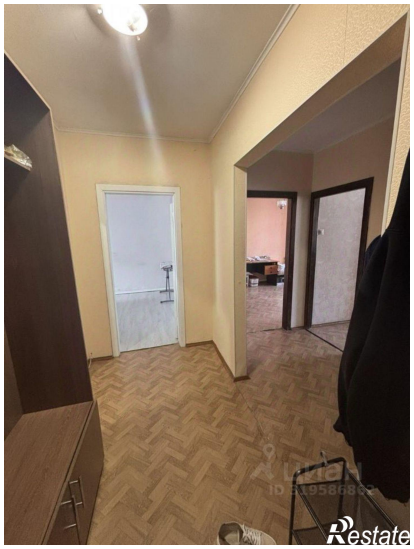

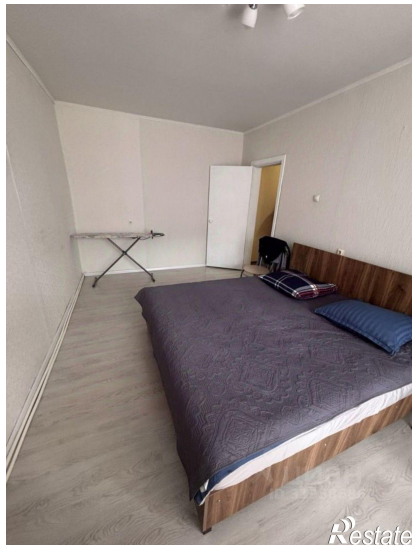

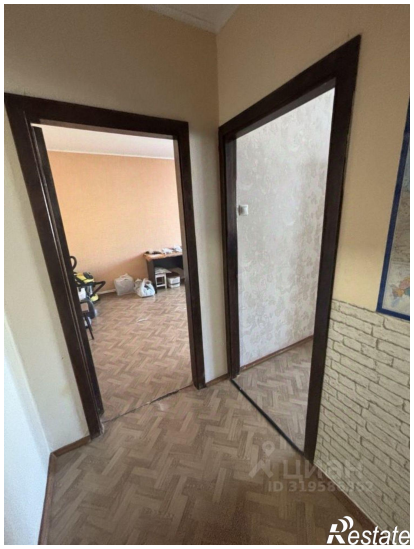

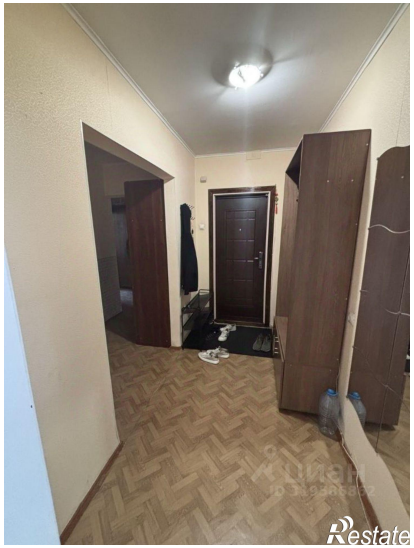
Restate

ЦИАН
ID 319586862
Restate