Купить квартиру за 6 500 000 рублей на проспект Ватутина, 22

Белгородская область, Белгород, проспект Ватутина, 22

6 500 000 Р
108 333Р за м^2

60.00 м^2	8.00 м^2	9 из 9
Общая	Кухня	Этаж

Код объекта: 1718823. Уникальное предложение в Белгороде! Продаётся трёхкомнатная квартира на проспекте Ватутина, 22 — идеальное жильё для семьи, ищущей комфорт и уют. Квартира расположена на 9 этаже девятиэтажного панельного дома 1980 года постройки. Общая площадь — 59,7 кв. м, из которых 39,7 кв. м приходится на жилую площадь. Комнаты изолированные, их площадь составляет 12,9 кв. м, 16,7 кв. м и 10,1 кв. м. Площадь кухни — 7,6 кв. м. В квартире два балкона, а окна выходят на улицу. В квартире выполнен косметический ремонт, что позволит новым владельцам сразу заселиться и начать наслаждаться своим новым жильём. Также есть два раздельных санузла — точнее, один раздельный санузел и возможность обустроить ещё один. Торг. Наземная парковка во дворе обеспечивает удобное место для автомобиля. Не упустите шанс стать владельцем этой прекрасной квартиры! Позвоните нам прямо сейчас, чтобы узнать больше и записаться на просмотр. Мы гарантируем безопасную сделку и юридическую поддержку нашим Клиентам. Поможем одобрить ипотеку с сниженной ставкой.

0 с 07.08.2025, обновлен 07.08.2025

Продавец: Гоцуц Юлия Денисовна

Телефон: +79058799687

Характеристики
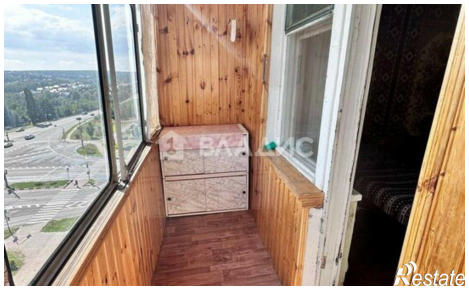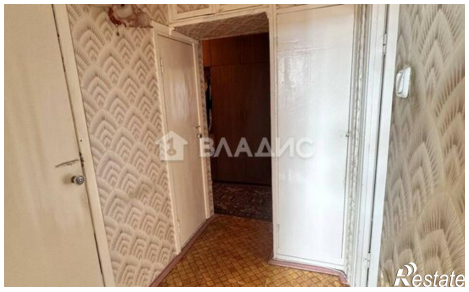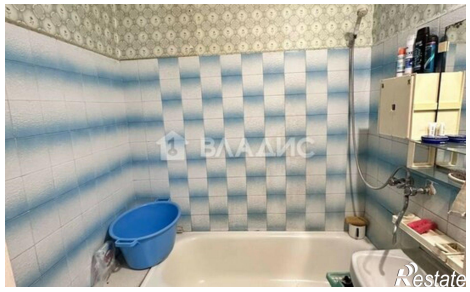
Количество комнат	3	Этаж	9
Этажей всего	9	Площадь кухни	8.00 кв. м