Сдать квартиру за 28 000 рублей на улица Конева, 17

Белгородская область, Белгород, улица Конева, 17

28 000 Р в месяц

60.00 м^2	18.00 м^2	30.00 м^2	2 из 14
Общая	Жилая	Кухня	Этаж

Сдам просторную, чистую, уютную Евродвушку в кирпичном доме. Огромная кухня - гостиная со встроенной кухней, холодильником, кондиционером, диваном, кухонным столом со стульями. В спальне - спальный гарнитур, телевизор. Большой встроенный шкаф в коридоре. Отдельный коридор для обуви с тёплым полом.ОКвартира очень тёплая. Прекрасная шумоизоляция. Отличный район. Рядом Храм,сквер с фонтаном, остановка, магазины, школа 49, стадион. Адекватный собственник.

0 с 18.09.2025, обновлен 18.09.2025

Продавец: Собственник

Телефон: +79155606417

Характеристики

Количество комнат	2	Тип дома	блочный
Этаж	2	Этажей всего	14
Площадь жилая	18.00 кв. м	Площадь кухни	30.00 кв. м

https://belgorod.restate.ru/obj/arenda-dvuhkomnatnoy-kvartiri-ulica-koneva-17-18232724199/

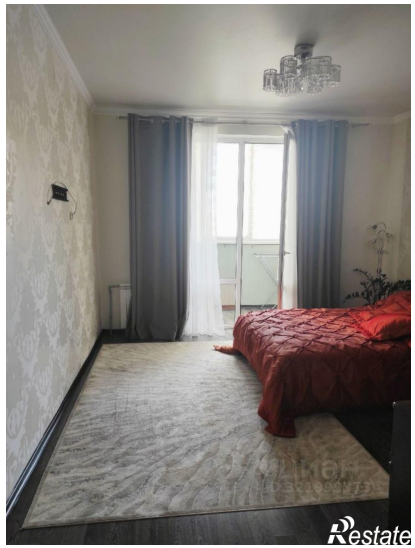
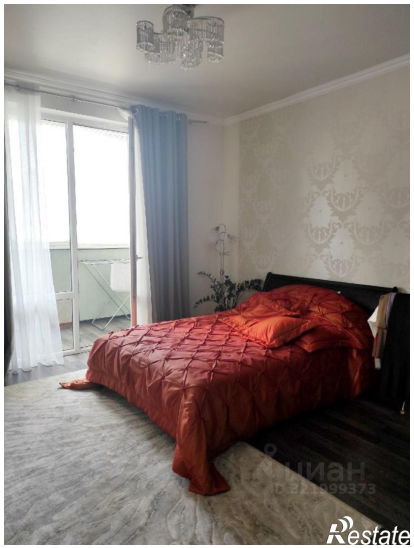
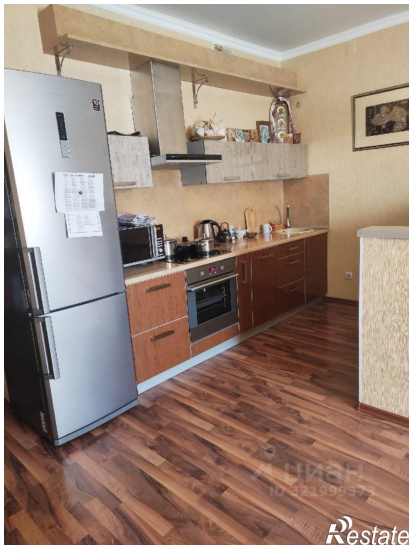
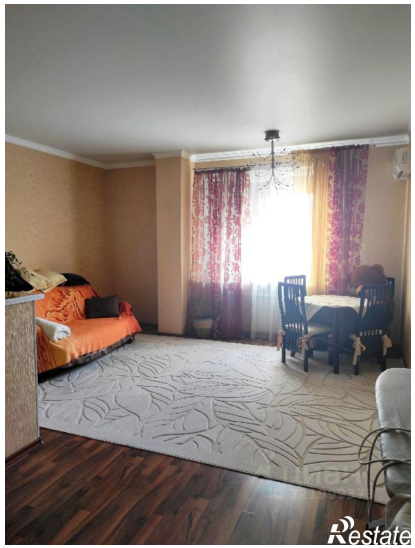
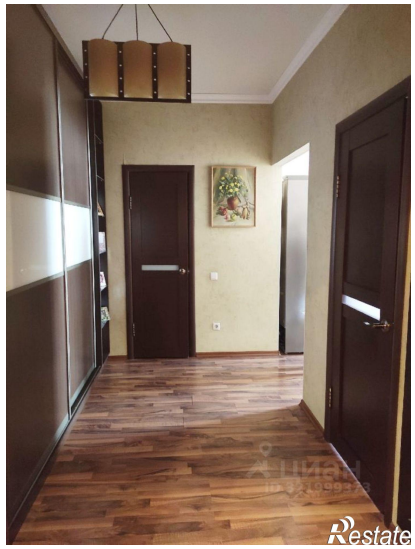
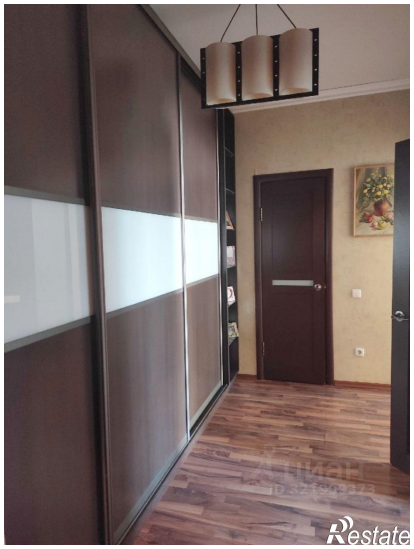

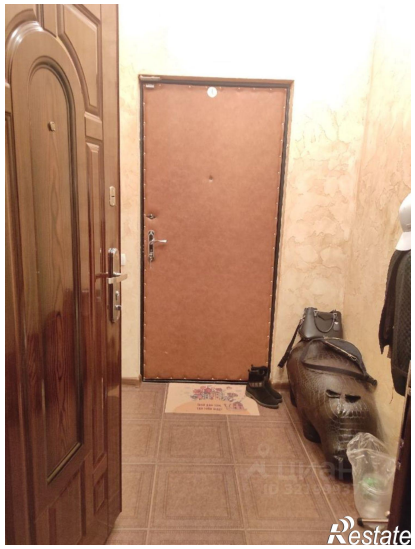

Restate

ЦИАН
Restate