Купить комнату за 2 000 050 рублей на улица Горького, 69 к2

Белгородская область, Белгород, улица Горького, 69 к2

2 000 050 Р
100 003Р за м^2

20.00 м^2	5.00 м^2	1 из 5
Общая	Кухня	Этаж

Продается , чудесная комната, на первом этаже по адресу Горького 69.к2 , комната после ремонта, в комнату заведена вода, есть остекленный балкон, утеплен.Свой санузел, душевая кабина , вход в корпус отдельный , только первый этаж, один собственник.Парковка во дворе.Хорошо развита инфраструктура, рядом множество супермаркетов, аптека, школа,остановка в шаговой доступности. Рядом институт МВД ,Белгород Арена.Рядом есть аллея для прогулок. Быстрый выход на слелку.Рассмотрим любую форму расчета .Показ в любое удобное время , по согласованию . Код пользователя: 165983 Номер в базе: 8494605

0 с 06.06.2025, обновлен 06.06.2025

Продавец: Собственник

Телефон: +79103604760

Характеристики

Тип дома	кирпичный	Этаж	1
Этажей всего	5	Площадь кухни	5.00 кв. м

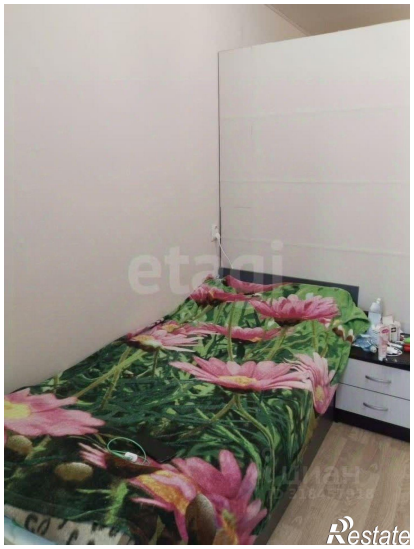

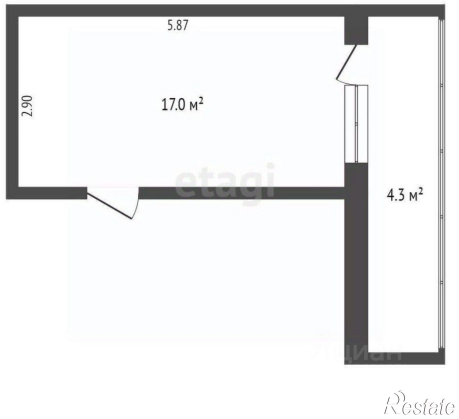
5.87
2.90
17.0 м²
4.3 м²

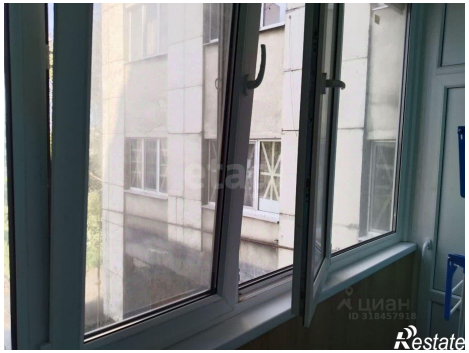
ЦИАН
ID 318451918
Restate

Restate